



CATASTO EDILIZIO URBANO (RDL 13-4-1939, n. 652)

LIRE
250

Planimetria di u.i.u. in Comune di BRESCIA via CASOTTI civ.

ALLEGATO B AUT. n. 63 di

PIANO INTERRATO H=2.50

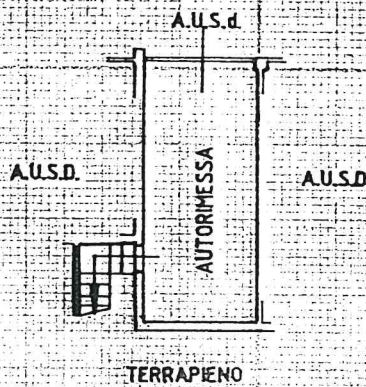

ORIENTAMENTO



SCALA DI 1:200

Chiarificazione di N.C.
Annullamento di variazione



Compilata dal **GEOMETRA**
(Titolo Professionale)
GILBERTI IVANO

Iscritto all'albo dei **GEOMETRI**
della provincia di **BRESCIA** n. **3708**
data **FEBBRAIO '99** Firma *Gilberti Ivano*



RISERVATO ALL'UFFICIO

Identificativi catastali
N.C. **263**
155 sub. **4**

MINISTERO DELLE FINANZE
DIPARTIMENTO DEL TERRITORIO

GARI

Ufficio Tecnico Erariale di BRESCIA

ELABORATO PLANIMETRICO

Pag. n. 1 di 1

Comune BRESCIA	Sezione .NCT	Foglio .263	Numero .155	Tipo mappale n. .630	del 21/01/1999
-------------------	-----------------	----------------	----------------	-------------------------	-------------------

DIMOSTRAZIONE GRAFICA DEI SUBALTERNI ASSEGNATI

SCALA 1: 500

PIANO INTERRATO

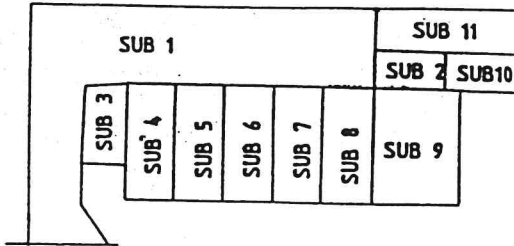

PIANO TERRA

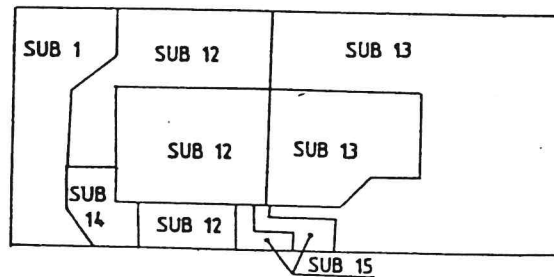

PIANO PRIMO

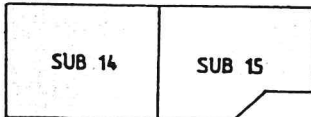

Renzo Gari
Artigiano Airo



Riservato all'Ufficio Tecnico Erariale

L'operatore

IL TECNICO

Protocollo

Sostituisce il precedente mod. EP/2 prot.

Annullato o sostituito dal mod. EP/2 prot.





CATASTO EDILIZIO URBANO (RDL 13-4-1939, n. 652)

LIRE
250

Planimetria di u.i.u. in Comune di BRESCIA via CASOTTI civ.

ALLEGATO A all'atto n. 613

PIANO TERRA



PIANO PRIMO H=2.70

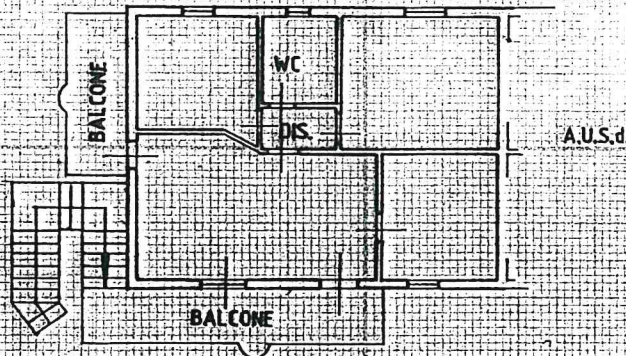

Luigi Luca
Roberto Anichini

ORIENTAMENTO



SCALA DI 1:200

Dichiarazione di N.C.
Denuncia di variazione

Identificativi catastali
F. N.C.T. 263
n. 155 sub. 14

Compilata dal GEOMETRA
(Titolo, cognome e nome)
GILBERTI IVANO
Iscritto all'albo dei GEOMETRI
della provincia di BRESCIA n. 3708
data FEBBRAIO 99 Firma *Gilberti Ivano*



RISERVATO ALL'UFFICIO

Sept. 20. 1913

