







Direzione Provinciale di Brescia

Ufficio Provinciale - Territorio

Servizi Catastali

Comune di: MAZZANO

Elenco Subalterni

ACCERTAMENTO DELLA PROPRIETA IMMOBILIARE URBANA

ELENCO DEI SUBALTERNI ASSEGNATI

| Comune | | Sezione | Foglio | Particella | | del: |
|---------|-----------------------|---------|--------|------------|------|--|
| MAZZANO | | NCT | 8 | 167 | | |
| Sub | UBICAZIONE via/piazza | n°civ | Piani | Scala | Int. | DESCRIZIONE |
| 1 | via giuseppe mazzini | 36 | S1-T1 | | | ABITAZIONE DI TIPO CIVILE |
| 2 | via giuseppe mazzini | 36 | S1-T | | | ABITAZIONE DI TIPO CIVILE |
| 3 | via giuseppe mazzini | 36 | S1-T | | | ABITAZIONE DI TIPO CIVILE |
| 4 | via giuseppe mazzini | 36 | S1-T | | | ABITAZIONE DI TIPO CIVILE |
| 5 | via giuseppe mazzini | 36 | S1-T | | | ABITAZIONE DI TIPO CIVILE |
| 6 | via giuseppe mazzini | 36 | S1-T1 | | | ABITAZIONE DI TIPO CIVILE |
| 7 | via giuseppe mazzini | 36 | S1-T1 | | | ABITAZIONE DI TIPO CIVILE |
| 8 | via giuseppe mazzini | 40 | S1-T1 | | | ABITAZIONE DI TIPO CIVILE |
| 9 | via giuseppe mazzini | 40 | S1-T1 | | | ABITAZIONE DI TIPO CIVILE |
| 10 | via giuseppe mazzini | 40 | S1-T | | | ABITAZIONE DI TIPO CIVILE |
| 11 | via giuseppe mazzini | 40 | S1-T | | | ABITAZIONE DI TIPO CIVILE |
| 12 | via giuseppe mazzini | 40 | S1-T | | | ABITAZIONE DI TIPO CIVILE |
| 13 | via giuseppe mazzini | 40 | S1-T | | | ABITAZIONE DI TIPO CIVILE |
| 14 | via giuseppe mazzini | 40 | S1-T | | | ABITAZIONE DI TIPO CIVILE |
| 15 | via giuseppe mazzini | 40 | S1-T1 | | | ABITAZIONE DI TIPO CIVILE |
| 16 | via giuseppe mazzini | 36 | S1-1 | | | ABITAZIONE DI TIPO CIVILE |
| 17 | via giuseppe mazzini | 36 | S1-1 | | | ABITAZIONE DI TIPO CIVILE |
| 18 | via giuseppe mazzini | 36 | S1-1 | | | ABITAZIONE DI TIPO CIVILE |
| 19 | via giuseppe mazzini | 36 | S1-1 | | | ABITAZIONE DI TIPO CIVILE |
| 20 | via giuseppe mazzini | 40 | S1-1 | | | ABITAZIONE DI TIPO CIVILE |
| 21 | via giuseppe mazzini | 40 | S1-1 | | | ABITAZIONE DI TIPO CIVILE |
| 22 | via giuseppe mazzini | 40 | S1-T1 | | | ABITAZIONE DI TIPO CIVILE |
| 23 | via giuseppe mazzini | 40 | S1-1 | | | ABITAZIONE DI TIPO CIVILE |
| 24 | via giuseppe mazzini | 40 | S1-1 | | | ABITAZIONE DI TIPO CIVILE |
| 25 | via giuseppe mazzini | 38 | S1 | | | AUTORIMESSA |
| 26 | via giuseppe mazzini | 38 | S1 | | | AUTORIMESSA |
| 27 | via giuseppe mazzini | 38 | S1 | | | AUTORIMESSA |
| 28 | via giuseppe mazzini | 38 | S1 | | | AUTORIMESSA |
| 29 | via giuseppe mazzini | 38 | S1 | | | AUTORIMESSA |
| 30 | via giuseppe mazzini | 38 | S1 | | | AUTORIMESSA |
| 31 | via giuseppe mazzini | 38 | S1 | | | AUTORIMESSA |
| 32 | via giuseppe mazzini | 38 | S1 | | | AUTORIMESSA |
| 33 | via giuseppe mazzini | 38 | S1 | | | AUTORIMESSA |
| 34 | via giuseppe mazzini | 38 | S1 | | | AUTORIMESSA |
| 35 | via giuseppe mazzini | 38 | S1 | | | AUTORIMESSA |
| 36 | via giuseppe mazzini | 38 | S1 | | | AUTORIMESSA |
| 37 | via giuseppe mazzini | 38 | S1 | | | AUTORIMESSA |
| 38 | via giuseppe mazzini | 38 | S1 | | | AUTORIMESSA |
| 39 | via giuseppe mazzini | 38 | S1 | | | AUTORIMESSA |
| 40 | via giuseppe mazzini | 38 | S1 | | | AUTORIMESSA |
| 41 | via giuseppe mazzini | 38 | S1 | | | AUTORIMESSA |
| 42 | via giuseppe mazzini | 38 | S1 | | | AUTORIMESSA |
| 43 | via giuseppe mazzini | 38 | S1 | | | AUTORIMESSA |
| 44 | via giuseppe mazzini | 38 | S1 | | | AUTORIMESSA |
| 45 | via giuseppe mazzini | 38 | S1 | | | AUTORIMESSA |
| 46 | via giuseppe mazzini | 38 | S1 | | | AUTORIMESSA |
| 47 | via giuseppe mazzini | 38 | S1 | | | AUTORIMESSA |
| 48 | via giuseppe mazzini | 38 | S1 | | | AUTORIMESSA |
| 49 | via giuseppe mazzini | 38 | S1 | | | AUTORIMESSA |
| 50 | via giuseppe mazzini | SN | T | | | BCNC (CORTE P. TERRA)COMUNE AI SUB. DAL SUB.1 AL SUB. 49. |
| 51 | via giuseppe mazzini | 36-40 | T | | | BCNC(PASSAGGIO P. TERRA)COMUNE AI SUB. DAL SUB.1 AL SUB.24. |
| 52 | via giuseppe mazzini | 36-40 | S1-T | | | BCNC(VERDE P. INTERRATO E VANO SCALA P. TERRA/P. INTERRATO)COMUNE AI SUB. DAL SUB.1 AL SUB.24. |
| 53 | via giuseppe mazzini | 38 | S1-T | | | BCNC(SCIVOLO E CORSELLO P. INTERRATO)COMUNE AI SUB. DAL SUB. 25 AL SUB. 49. |
| 54 | via giuseppe mazzini | 36 | S1-T | | | BCNC (DISBRIGO E VANO SCALA P. TERRA- P. INTERRATO)2-3-16-17. |

Direzione Provinciale di Brescia

Ufficio Provinciale - Territorio

Servizi Catastali

Comune di: MAZZANO

Elenco Subalterni

ACCERTAMENTO DELLA PROPRIETA IMMOBILIARE URBANA

ELENCO DEI SUBALTERNI ASSEGNATI

| Comune | Sezione | Foglio | Particella | | Tipo mappale | del: |
|---------|-----------------------|--------|------------|-------|--------------|--|
| MAZZANO | NCT | 8 | 167 | | | |
| Sub | UBICAZIONE via/piazza | n°civ | Piani | Scala | Int. | DESCRIZIONE |
| 55 | via giuseppe mazzini | 36 | T-1 | | | BCNC (VANO SCALA P. TERRA- P. PRIMO E DISBRIGO P. PRIMO)16-17. |
| 56 | via giuseppe mazzini | 36 | S1-T | | | BCNC (DISBRIGO E VANO SCALA P. TERRA- P. INTERRATO)4-5-18-19. |
| 57 | via giuseppe mazzini | 36 | T-1 | | | BCNC (VANO SCALA P. TERRA- P. PRIMO E DISBRIGO P. PRIMO)18-19. |
| 58 | via giuseppe mazzini | 40 | S1-T | | | BCNC (DISBRIGO E VANO SCALA P. TERRA- P. INTERRATO)10-11-20-21-22. |
| 59 | via giuseppe mazzini | 40 | T-1 | | | BCNC (VANO SCALA P. TERRA- P. PRIMO E DISBRIGO P. PRIMO)20-21. |
| 60 | via giuseppe mazzini | 40 | S1-T | | | BCNC (DISBRIGO E VANO SCALA P. TERRA- P. INTERRATO)12-13-14-23-24. |
| 61 | via giuseppe mazzini | 40 | T-1 | | | BCNC (VANO SCALA P. TERRA- P. PRIMO E DISBRIGO P. PRIMO)23-24. |

Unità immobiliari n. 61

Tributi erariali: 0,00

Visura telematica

ELABORATO PLANIMETRICO **Compilato da: Dalla Bona Amelio** **Iscritto all'albo: Geometri** **Prov. Brescia** **N. 5438**
Comune di Mazzano **Sezione: NCT** **Foglio: 8** **Particella: 167**
 Dimostrazione grafica dei subaltri **Tipo Mappale n.** **del** **Scala 1 : 500**

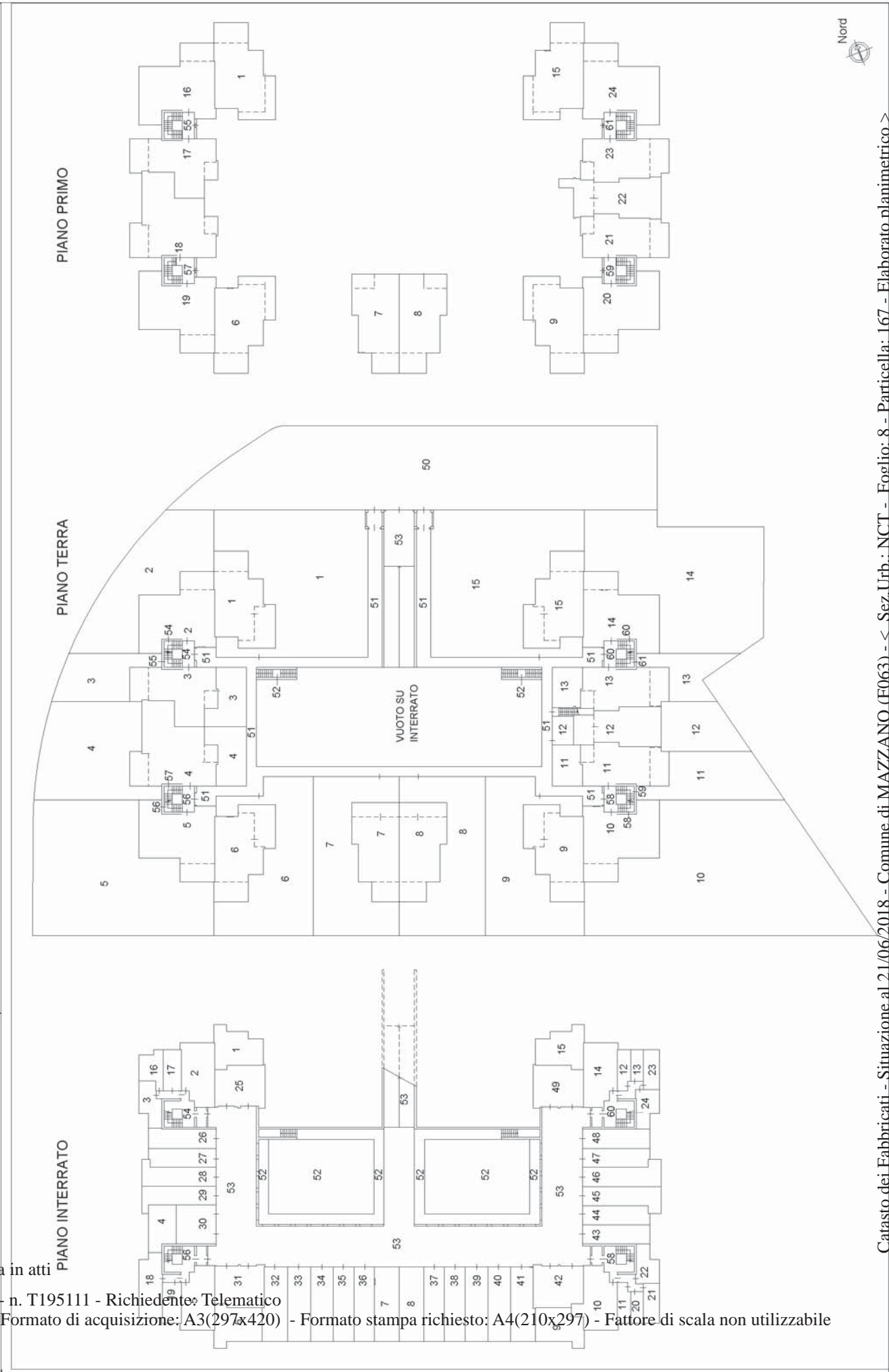



Direzione Provinciale di Brescia
Ufficio Provinciale - Territorio
Servizi Catastali

Visura per soggetto

Situazione degli atti informatizzati al 21/06/2018

Data: 21/06/2018 - Ora: 11.31.50

Segue

Visura n.: T135299 Pag: 12

10. Unità Immobiliari site nel Comune di MAZZANO(Codice F063) - Catasto dei Fabbricati

| N. | DATI IDENTIFICATIVI | | | | DATI DI CLASSAMENTO | | | | | | | ALTRE INFORMAZIONI | |
|----|---------------------|--------|------------|-----|---------------------|------------|-----------|--------|-------------------|---|-------------|---|----------------|
| | Sezione Urbana | Foglio | Particella | Sub | Zona Cens. | Micro Zona | Categoria | Classe | Consistenza | Superficie Catastale | Rendita | Indirizzo Dati derivanti da | Dati ulteriori |
| 1 | NCT | 8 | 167 | 9 | | | A/2 | 4 | 8,5 vani | Totale: 173 m ² Totale escluse aree scoperte** : 146 m ² | Euro 658,48 | VIALE GIUSEPPE MAZZINI n. 40 piano: S1-T-1; Variazione del 09/11/2015 - Inserimento in visura dei dati di superficie. | Annotazione |
| 2 | NCT | 8 | 167 | 41 | | | C/6 | 2 | 36 m ² | Totale: 40 m ² | Euro 78,09 | VIALE GIUSEPPE MAZZINI n. 38 piano: S1; Variazione del 09/11/2015 - Inserimento in visura dei dati di superficie. | Annotazione |

Immobile 1: Annotazione: classamento e rendita validati (d.m. 701/94)

Immobile 2: Annotazione: classamento e rendita validati (d.m. 701/94)

Totale: vani 8,5 m² 36 Rendita: Euro 736,57

Intestazione degli immobili indicati al n. 10

| N. | DATI ANAGRAFICI | CODICE FISCALE | DIRITTI E ONERI REALI |
|-------------------|---------------------------------------|---|------------------------|
| 1 | GIELLEGI S.R.L. con sede in BEDIZZOLE | 01631690987* | (1) Proprieta' per 1/1 |
| DATI DERIVANTI DA | | ISTRUMENTO (ATTO PUBBLICO) del 07/06/2006 Nota presentata con Modello Unico in atti dal 05/07/2006 Repertorio n.: 117562 Rogante: PETROBONI TOMASO Sede: CHIARI Registrazione: Sede: COMPRAVENDITA (n. 21183.1/2006) | |

Totale Generale: vani 91 m² 2403 Rendita: Euro 8.970,21

Unità immobiliari n. 50

Tributi erariali: Euro 4,50

Visura per soggetto

Situazione degli atti informatizzati al 21/06/2018

Data: 21/06/2018 - Ora: 11.31.50

Fine

Visura n.: T135299 Pag: 13

Visura telematica

* Codice Fiscale Validato in Anagrafe Tributaria

** Si intendono escluse le "superfici di balconi, terrazzi e aree scoperte pertinenziali e accessorie, comunicanti o non comunicanti"
(cfr. Provvedimento del Direttore dell'Agenzia delle Entrate 29 marzo 2013).

Agenzia del Territorio
CATASTO FABBRICATI
Ufficio Provinciale di
Brescia

Dichiarazione protocollo n. _____ del _____
Planimetria di u.i.u. in Comune di **Mazzano**
Via **Giuseppe Mazzini**

civ. 40

Identificativi Catastali:
Sezione: **NCT**
Foglio: **8**
Particella: **167**
Subalterno: **9**

Compilata da:
Dalla Bona Amelio
Iscritto all'albo:
Geometri
Prov. **Brescia**

N. **5438**

Scheda n. **1**

Scala **1:200**

PIANO TERRA

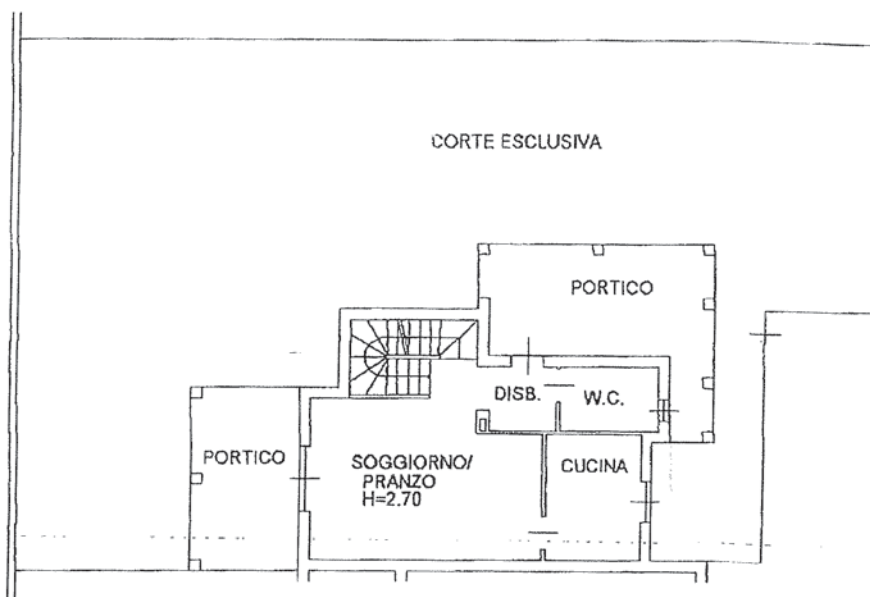
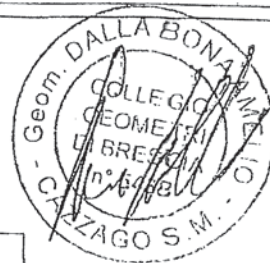

DA Verobere

PIANO INTERRATO

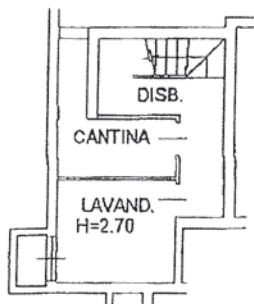

PIANO PRIMO

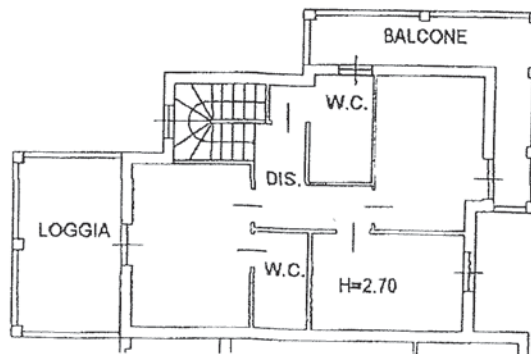

Nord



Agenzia del Territorio
CATASTO FABBRICATI
Ufficio Provinciale di
Brescia

Dichiarazione protocollo n. _____ del _____
Planimetria di u.i.u. in Comune di **Mazzano**
Via **Giuseppe Mazzini**

civ. 38

Identificativi Catastali:
Sezione: **NCT**
Foglio: **8**
Particella: **167**
Subalterno: **41**

Compilata da:
Dalla Bona Amelio
Iscritto all'albo:
Geometri
Prov. **Brescia**

N. **5438**

Scheda n. **1**

Scala **1:200**



PIANO INTERRATO

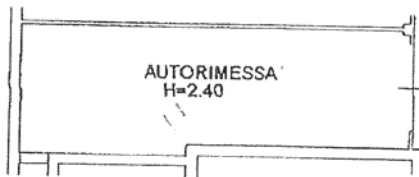

Da lavorare

