



Dati proprietario

Nome e cognome **GIANLUCA SGUZZI**
 Ragione sociale -
 Indirizzo **VIA OLDOFREDI**
 N. civico **33**
 Comune **PADERNO**
 Provincia **BS**
 C.A.P. **25090**
 Codice fiscale / Partita IVA **SGZGLG54E31B157F**
 Telefono **0**

ALLEGATO
 all'atto n. **27110**
 della raccolta

Numero di protocollo **17029 - 001072 / 10**
 Registrato il **07/05/2010**
 Valido fino al **07/05/2020**

Dati Soggetto certificatore

Nome e cognome **ANDREA MARROCCO**
 Numero di accreditamento **11764**

Dati catastali

Sezione	Foglio	85	Particella	147	Categoria catastale	-
Subalterni	da	a	da	a	da	a
505						

Dati edificio

Provincia **Brescia**
 Comune **BRESCIA**
 Indirizzo **Via ALESSANDRO LUZZAGO 6**
 Periodo di attivazione dell'impianto **15 ottobre - 15 aprile**
 Gradi giorno **2410 [gg]**
 Categoria dell'edificio **E.1(1)**
 Anno di costruzione **Prima del 1930**
 Superficie utile **49,55 [m²]**
 Superficie disperdente (S) **90,75 [m²]**
 Volume lordo riscaldato (V) **144,73 [m³]**
 Rapporto S/V: **0,63 [m³]**
 Progettista architettonico **N.D.**
 Progettista impianto termico **N.D.**
 Costruttore **N.D.**

Classe energetica - EP^H Zona climatica

E

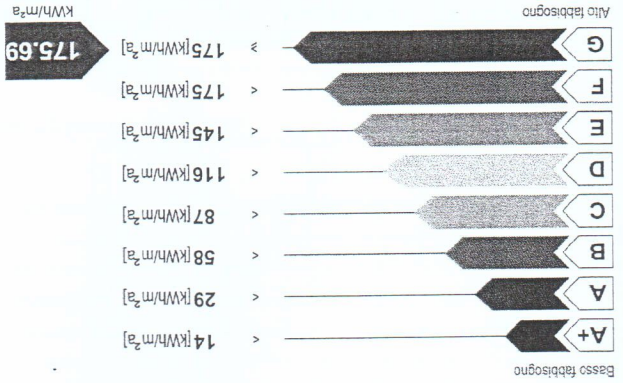

Valore limite del fabbisogno per la climatizzazione invernale:

74,55 [kWh/m²a]

Richiesta rilascio targa energetica

Secondo quanto sancito al punto 11 della DGR VIII/5018 e s.m.l., si richiede, all'Organismo di accreditamento, il rilascio della targa

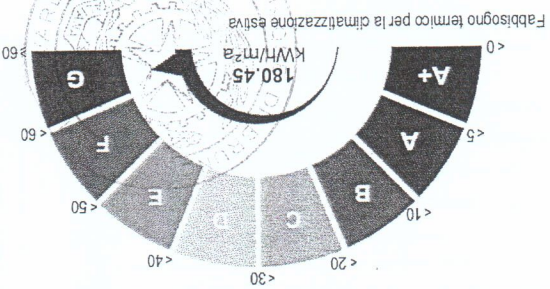

Prestazione raffrescamento - ET^c

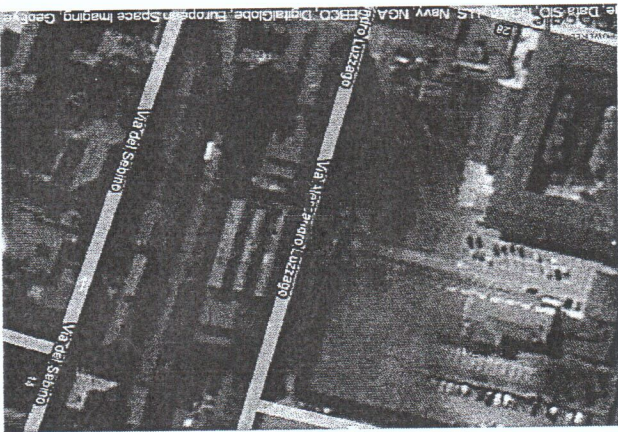

Mappa

Emissioni di gas ad effetto serra in atmosfera - Co₂eq

35,1 [kg/m²a]

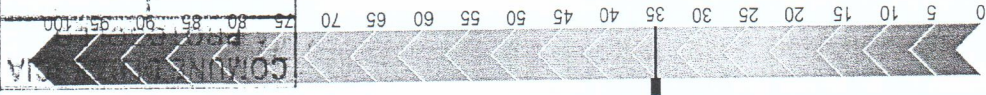

SEZIONE
 SPORTELLI DELLA EDILIZIA

www.cened.it

CENED

CESTEC