

Dati proprietario

Nome e cognome -
Ragione sociale **IMMABER SRL**
Indirizzo **VIA ALDO MORO**
N. civico **13**
Comune **BRESCIA**
Provincia **BRESCIA**
C.A.P. **25100**
Codice fiscale / Partita IVA **03621620172**
Telefono **3298515208**

Catasto Energetico Edifici Regionale

Codice identificativo **17029 - 002950 / 12**
Registrato il **13/03/2012**
Valido fino al **13/03/2022**

Dati Soggetto certificatore

Nome e cognome **Sandro Amadei**
Numero di accreditamento **5681**

Dati catastali

Comune catastale		BRESCIA		Sezione		SNA		Foglio		6		Particella		8664	
Subalterni	da	a	da	a	da	a	da	a	da	a	da	a	da	a	
15															

Dati edificio

Provincia **Brescia**
Comune **BRESCIA**
Indirizzo **VIA MALTA, 12**
Periodo di attivazione dell'impianto **15 ottobre – 15 aprile**
Gradi giorno **2410[GG]**
Categoria dell'edificio **E.5**
Anno di costruzione **1961-1976**
Superficie utile **38.08 [m²]**
Superficie disperdente (S) **52.58 [m²]**
Volume lordo riscaldato (V) **159.36 [m³]**
Rapporto S/V **0.33 [m⁻¹]**
Progettista architettonico **N.D.**
Progettista impianto termico **N.D.**
Costruttore **N.D.**

Mapa

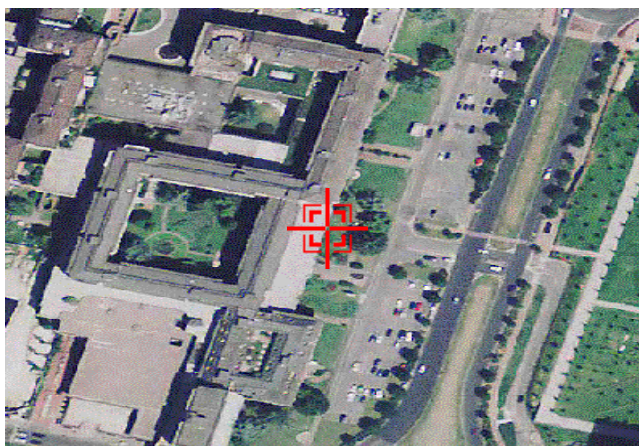

Classe energetica - EP_H Zona climatica E

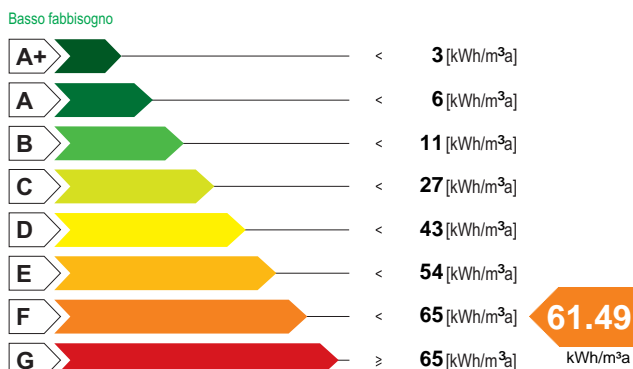

Valore limite del fabbisogno per la climatizzazione invernale: **13.41 [kWh/m³a]**

Classe energetica - ET_c

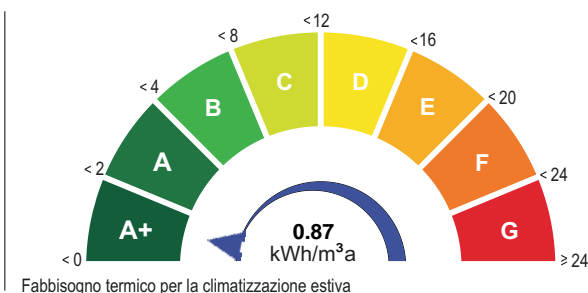

Richiesta rilascio targa energetica

Secondo quanto sancito al punto 11 della DGR VIII/5018 e s.m.i., si richiede, all'Organismo di accreditamento, il rilascio della targa

Emissioni di gas ad effetto serra in atmosfera - CO₂ eq

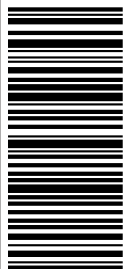
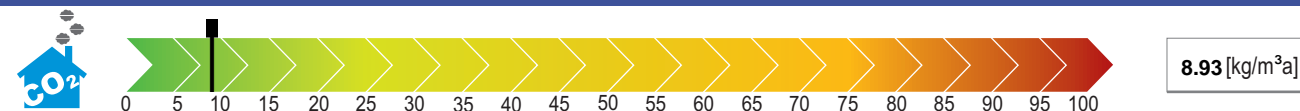

1702900295012

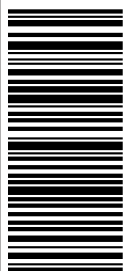

1702900295012

valido fino al 13/03/2022

ATTESTATO DI CERTIFICAZIONE ENERGETICA

Indicatori di prestazione energetica

Fabbisogno annuo di energia termica		
Climatizzazione invernale ET_H	41.92	[kWh/m ³ a]
Climatizzazione estiva ET_C	0.87	[kWh/m ³ a]
Acqua calda sanitaria ET_w	3.16	[kWh/m ³ a]
Fabbisogno di energia primaria		
Climatizzazione invernale EP_H	61.49	[kWh/m ³ a]
Climatizzazione estiva EP_C		[kWh/m ³ a]
Acqua calda sanitaria EP_w	17.98	[kWh/m ³ a]
Contributi		
Fonti rinnovabili EP_{FER}	0.00	[kWh/m ³ a]
Efficienze medie		
Riscaldamento $\epsilon_{gH,yr}$	68.00	[%]
Acqua calda sanitaria $\epsilon_{gW,yr}$	18.00	[%]
Riscaldamento + Acqua calda sanitaria $\epsilon_{gHW,yr}$	57.00	[%]
Totale per usi termici EP_T	79.46	[kWh/m ³ a]
Altri usi energetici		
Illuminazione EP_L	0.00	[kWh/m ³ a]

Specifiche impianto termico

Tipologia impianto	Riscaldamento	ACS	Combinato
Sistema di generazione			
<input type="checkbox"/> tradizionale			
<input type="checkbox"/> multistadio o modulante			
numero generatori			
potenza termica nom. al focolare			
combustibile utilizzato			
<input type="checkbox"/> condensazione			
<input type="checkbox"/> multistadio o modulante			
numero generatori			
potenza termica nom. al focolare			
combustibile utilizzato			
<input type="checkbox"/> pompe di calore			
numero generatori			
C.O.P. / G.U.E.			
combustibile utilizzato			
<input checked="" type="checkbox"/> teleriscaldamento			
combustibile utilizzato			RSU
<input type="checkbox"/> cogenerazione			
consumo nom. di combustibile			
combustibile utilizzato			
<input type="checkbox"/> ad alimentazione elettrica			
potenza elettrica assorbita			
<input type="checkbox"/> altro (si veda campo note)			

Possibili interventi migliorativi del sistema edificio impianto termico

Intervento		Superficie interessata [m ²]	Prestazioni U [W/m ² K] η [%]	Risparmio EP_{si} [%]	Priorità intervento	Classe energetica raggiunta	Riduzione CO_{2eq} [%]
Involucro	Coibentazione delle strutture opache verticali rivolte verso l'esterno						
	Coibentazione delle strutture opache verticali rivolte verso ambienti non riscaldati						
	Coibentazione delle strutture opache orizzontali rivolte verso l'esterno						
	Coibentazione delle strutture opache orizzontali rivolte verso ambienti non riscaldati						
	Coibentazione della copertura						
	Sostituzione delle chiusure trasparenti comprensive di infissi rivolte verso l'esterno						
Impianto	Sostituzione generatore di calore						
	Sostituzione/adequamento del sistema di distribuzione						
	Sostituzione del sistema di emissione						
	Installazione/sostituzione VMC						
FER	Installazione impianto solare termico						
	Installazione impianto solare fotovoltaico						
TOT.	Sommatoria di tutti gli interventi ipotizzati						
Note	La priorità degli interventi relativi alle caselle non compilate è trascurabile.						

Note

Firma

Il Soggetto certificatore dichiara sotto la propria responsabilità - a norma degli artt. 46 e 47 del d.p.r. N. 445/2000 - e nella consapevolezza che le dichiarazioni mendaci e la falsità in atti sono punite ai sensi del codice penale e delle leggi speciali in materia, di aver redatto il presente attestato in conformità alla DGR n.VIII/5018 e s.m.i..

Soggetto certificatore
Sandro Amadei

Il presente attestato documenta l'avvenuto pagamento, da parte del Soggetto certificatore incaricato, del contributo di euro 10,00 dovuto all'Organismo regionale di accreditamento e ha stesso valore di ricevuta del Catasto Energetico Edifici Regionale.